





EĐİTİM  
ORTAMLARINDA  
UYULMASI  
GEREKEN  
KURALLAR



1. Öğretmenler ders giriş ve çıkışlarında hijyeni sağlayacak gerekli tedbirleri (el yıkama vb.) almalıdır.
2. Dersler sırasında öğretmen ile öğrenciler arasında sağlık otoritelerince belirtilen sosyal mesafeye uygun şekilde oturma düzeni oluşturulur. Ayrıca açık havada yapılacak eğitim-öğretim faaliyetlerinde de fiziksel mesafe ve hijyen kurallarına uygun tedbirler alınır.
3. Eğitim ortamlarında havalandırma/iklimlendirme sistemi varsa bu sistemin sadece dışarıdan temiz hava verecek şekilde ayarlanması aksi hâllerde doğal havalandırma yapılması sağlanır.
4. Salgın dönemlerinde (COVID-19 vb.) bulaşıcılığı engellemek için sağlık otoritelerince belirtilen kişisel koruyucu donanım (KKD) kullanılması sağlanır.
5. Eğitim ortamlarında yüz yüze gelmeyecek şekilde çapraz oturma düzeni sağlanır.

6. Temaslı takibi için eğitim ortamlarında, öğrencinin zorunlu hâller dışında aynı yerde oturması sağlanır.
7. Birkaç sınıfın bir araya gelmesi ile ortak yapılan derslerde oturma düzeninin sağlık otoritelerince belirtilen sosyal mesafeye uygun olması sağlanır.
8. Damlacık oluşturması nedeniyle sınıf içinde yüksek sesle aktivite yapılmaz.
9. Kitap, kalem, oyuncak, vb. eğitim materyallerinin kişiye özel olması ve öğrenciler arası materyal alışverişi yapılmaması sağlanır.
10. Öğrencilerin gün boyu aynı eğitim ortamlarında ders görmesi, eğitim ortamı değişikliği yapılmaması sağlanır. Değişiklik zorunlu ise eğitim ortamlarının her kullanım sonrası havalandırılıp temizlik ve dezenfeksiyonunun yapılması sağlanır.

11. Günlük grup etkinliklerinde, öğrencinin hep aynı grup ile etkinlik yapması sağlanır.
12. Sanat, müzik, beden eğitimi gibi derslerde grupların birbirine karışmasının önlenmesi sağlanır.
13. Gerekğinde özel eğitim ihtiyacı olan bireylerin engel durum ve özelliklerine uygun düzenlemeler yapılır.
14. Salgın hastalık belirtisi gösteren öğrencilerin öncelikle belirlenen boş bir odada/alanda izole edilmesi ve ivedilikle okul idaresince görevlendirilen idareciye haber verilmesi sağlanır.
15. Eğitim ortamlarında, salgın hastalık riski nedeni ile beslenme faaliyetleri yapılmamalıdır.

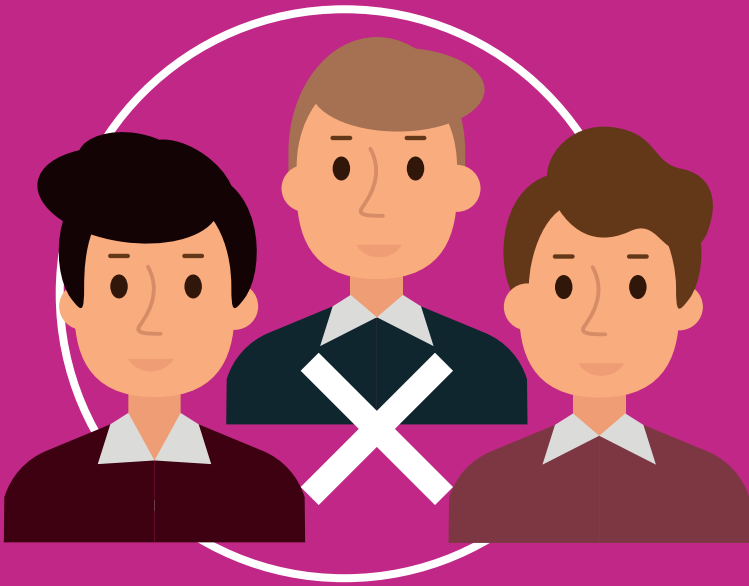



A.

ÖĞRETMENLER  
ODASI





1. Öğretmenler odasında sosyal mesafe kurallarına uygun davranır.
2. Öğretmenler kişisel eşyalarını özel dolaplarına koyar, açıkta bırakmaz.
3. Bilgisayar klavyesi, fare, telefon, dolap, kalem, silgi vb. malzeme ve ekipmanın ortak kullanılmamasına dikkat edilir. Ancak ortak kullanımı zorunlu olan malzemeler temizliği ve dezenfeksiyonu yapıldıktan sonra kullanılmalıdır.
4. Öğretmenler odasına misafir ve ziyaretçi kabul edilmemelidir.
5. Öğretmenler odasında el antiseptiği ve genel hijyen kurallarını sağlayan koruyucu malzemeler bulundurulur.
6. Öğretmenler odasında tek kullanımlık bardak, pet şişe su kullanılmalıdır. Çay/kahve makinası kullanılmamalıdır.
7. Öğretmenler odasında salgın hastalık riski nedeni ile beslenme faaliyetleri yapılmamalıdır.
8. Öğretmenler odasının havalandırma/iklimlendirme sistemi varsa bu sistemin sadece dışarıdan temiz hava verecek şekilde ayarlanması aksi hâllerde doğal havalandırma yapılması sağlanır.



B.

NÖBETÇİ

ÖĞRETMEN

GÖREVLERİ





## Okul İçerisinde Alınması Gereken Önlemler

1. Velilerin zorunlu hâller dışında okul bahçesine alınmamasını sağlar.
2. Velilerin çocuklarını bırakırken ve alırken fiziksel mesafeye uymaları amacı ile okul girişine konulan belirleyici işaretlerin uygunluğunu kontrol eder.
3. Öğrencilerin okula ve sınıflara fiziksel mesafe kurallarına uygun olarak girmelerini sağlar.
4. Ders araları ve okul çıkışlarında öğrencilerin fiziksel mesafe kurallarına uymalarını sağlar. Kapı, koridor ve diğer alanlarda yığılmaları önler. Sınıf, çalışma salonları, yemekhane, kantin gibi toplu kullanım alanlarında kişilerin sosyal mesafeye uymalarını sağlar.
5. Okula girişte salgın hastalık belirtisi gösteren öğrencileri ve personeli öncelikle belirlenen boş bir odada izole eder ve ivedilikle ilgili idareciye haber verir.

6. Nöbet alanının planlanan çerçevede periyodik olarak denzenfekte edilip edilmediğinin kontrolünü sağlar.
7. Öğrencilerin, okul bahçesinde fiziksel mesafeye uygun şekilde yerleştirilen yer işaretlerine uyup uymadığını denetler.
8. Eğitim ortamlarında havalandırma/iklimlendirme sistemi varsa bu sistemin sadece dışarıdan temiz hava verecek şekilde ayarlanması aksi hâllerde doğal havalandırma yapılmasını sağlar.
9. Lavaboların yakınında hijyen uygulamalarını açıklayan afiş, levha vb. bulunup bulunmadığı kontrol eder.
10. Tuvaletlerde eksik temizlik malzemesi olup olmadığını kontrol eder.
11. Asansör bulunan okullarda asansörlerin kullanımının sınırlandırılması, asansör kapasitesinin üçte biri sayıda kişinin binmesine izin verilmesi ve bu sayının asansör girişinde belirtilmesi sağlanır.





## Okullarda Yeme İçme Düzenine İlişkin Önlemler

1. Yemek öncesinde ve sonrasında ellerin su ve sabun ile en az 20 saniye boyunca yıkanması ve tek kullanımlık havlu ile kurulması gibi kişisel hijyen kurallarının uygulanmasını sağlar.
2. Yemekhane girişlerinde el antiseptiği bulunup bulunmadığının kontrolünü yapar.
3. Temaslı takibinin kolay yapılabilmesi için aynı kişilerin aynı masada yemek yemelerini sağlar. Öğrencilerin aynı masada oturmaları hâlinde sosyal mesafeye uyulmasını sağlar.
4. Yemekhane görevlilerinin kişisel hijyen kurallarına uymalarını ve KKD kullanmalarını sağlar.
5. Öğrencilerin yemek alım noktasında belirlenen işaretler aracılığıyla mesafe kuralına uymalarını sağlar.
6. İçeride kalabalık oluşmasını engellemek için alınan tedbirlere uyulmasını sağlar.

### **Okul Servislerinde Alınması Gereken Tedbirler**

1. Araçlarda el antiseptiğinin olup olmadığını kontrol eder.
2. Araç içerisinde oturma planına uyulup uyulmadığını kontrol eder.
3. Servise binen öğrencilerin servise alınma sıralarına göre cam kenarlarından başlanarak, arkadan öne doğru, her gün aynı koltuklara oturup oturmadığını gözlemler.
4. Servislere inip binerken öğrencilerin gerekli mesafeye uyup uymadığını kontrol eder.



5. Şoför ve rehberin KKD kullanıp kullanmadığını kontrol eder.
6. Araçların hijyen kurallarına uygun olarak temizlenip temizlenmediğini kontrol eder.
7. Özel gereksinimi olan öğrenciler için ek tedbirler alınıp alınmadığını kontrol eder.

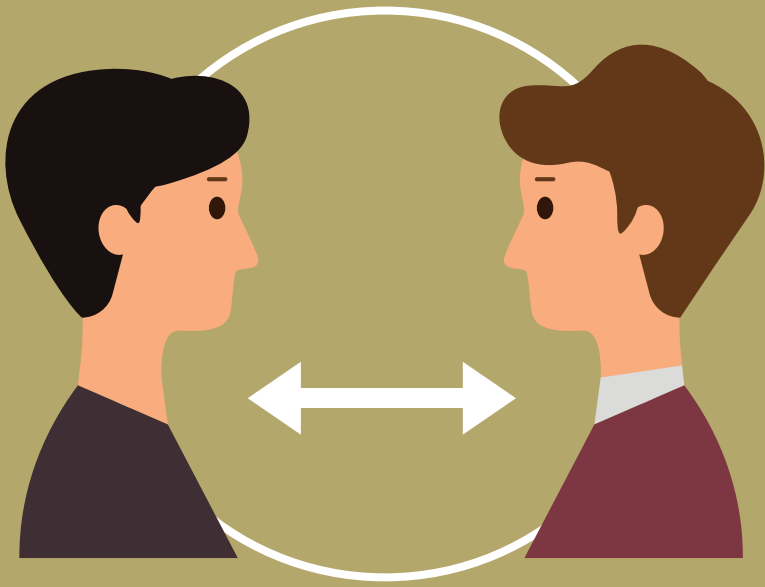

C.

PANSİYONLARDA  
DİKKAT EDİLECEK  
HUSUSLAR





## **Yemekhane, Kantin, Kafeterya ve Çay Ocağı**

1. Yemekhane girişinde öğrencilerin el hijyeni önlemlerini almasını sağlar.
2. Sosyal mesafe ile ilgili işaretlemeleri kontrol eder.
3. Yemekhanenin oturma düzenini ve yemek dağıtım sürecini sosyal mesafeye göre düzenler.
4. Servis görevlilerinin KKD kullanmalarını sağlar.
5. Mutfak personelinin getirilecek ek tedbirlere uymasını sağlar.
6. Bardak, tabak vb. malzemelerin tek kullanımlık olup olmadığını kontrol eder.
7. Mutfak ve servis alanlarına görevliler haricî kişilerin girmesini engeller.
8. Yemekhanede el antiseptiği olup olmadığını kontrol eder.
9. Yemekhanede havalandırma/iklimlendirme sistemi varsa bu sistemin sadece dışarıdan temiz hava verecek şekilde ayarlanması aksi hâllerde doğal havalandırma yapılmasını sağlar.

## **Yatakhane**

1. arşaf, yastık kılıfı, nevresim ve battaniyelerin her hafta temizliğini kontrol eder.
2. Oda zeminlerinde kilim, halı, örtü vb. toz tutucu malzemelerin olup olmadığını kontrol eder.
3. Öğrenci odalarının öğrenciler okula gittikten sonra her gün temizlik görevlileri tarafından en az iki saat boyunca havalandırılmasını sağlar.
4. Öğrencilerin kişisel malzeme ve kıyafetlerini dolaplarında kapalı tutmalarını ve paylaşmalarını sağlar.
5. Odalarda salgın hastalık riski nedeni ile beslenme faaliyetleri yapılmamasını sağlar.





### **Etüt/Çalışma Salonu - Kütüphane**

1. Fiziksel mesafe kurallarına göre oturma düzenini sağlar.
2. Etüt/çalışma salonu ve kütüphanede öğrencilerin KKD kullanmasını sağlar.
3. Kişisel malzeme ve araç gereç alışverişi yapılamamasını sağlar.
4. Havalandırma/iklimlendirme sistemi varsa bu sistemin sadece dışarıdan temiz hava verecek şekilde ayarlanması aksi hâllerde doğal havalandırma yapılmasını sağlar.
5. Etüt/çalışma salonu ve kütüphanede salgın hastalık riski nedeni ile beslenme faaliyetleri yapılmamasını sağlar.

## **Mescit/İbadethane**

1. Girişte el antiseptiđi bulunup bulunmadıđını kontrol eder.
2. Mescit/İbadethanede sosyal mesafe iřaretlemesinin kontrolünü yapar.
3. Dinî kitaplar, tespih, takke, rahle, seccade, bařörtüsü vb.nin ortak kullanımını engeller.
4. Mescit/İbadethanenin havalandırma/iklimlendirme sistemi varsa bu sistemin sadece dıřarıdan temiz hava verecek şekilde ayarlanması aksi hâllerde dođal havalandırma yapılmasını sađlar.



## Genel Hususlar

1. Pansiyonda havalandırma/iklimlendirme sistemi varsa bu sistemin sadece dışarıdan temiz hava verecek şekilde ayarlanması aksi hâllerde doğal havalandırma yapılmasını sağlar.
2. Kullanılmış KKD'lerin atılması için her koridorda ve uygun alanlarda atık kumbaralarının olup olmadığını kontrol eder.
3. WC, banyo ve lavabolardaki zemin, kapı kolları, musluklar vb. alanların uygun temizlik malzemesi ile sık sık temizlenmesi ve dezenfekte edilmesini sağlar. Yapılan temizlik ve dezenfekte işlemlerinin günlük ve saatlik çizelge ile kayıt altına alınıp alınmadığını kontrol eder.
4. Temizlik görevlilerinin her temizlik esnasında KKD kullanmasını ve temizlik sonrası KKD'lerin uygun biçimde imha edilmesini sağlar.
5. Pansiyonda ihtiyaç hâlinde öğrencilerin kullanımı için KKD bulundurulmasını sağlar.
6. Rahatsızlanan bir öğrenci için mutlaka sağlık birimleri ile irtibata geçilir. Salgın hastalık belirtisi gösteren öğrenciler öncelikle belirlenen boş bir odada/alanda izole edilir. Gerekli birimlere ve ailesine ivedilikle haber verilir.

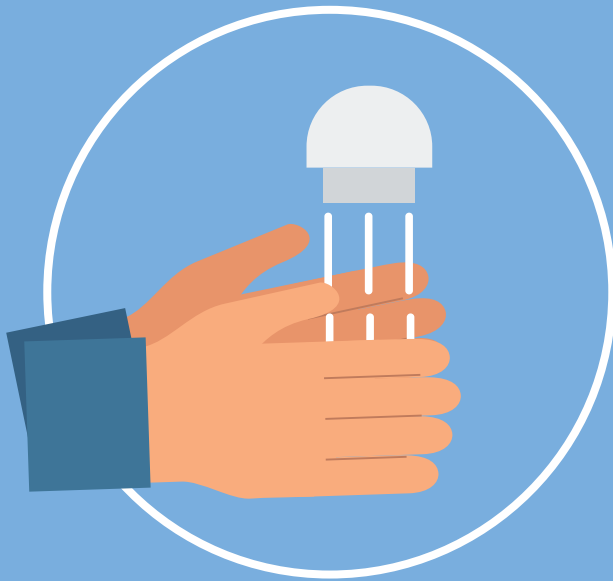

D.

REHBERLİK,  
BİLGİLENDİRME

VE

PSİKOSOSYAL

DESTEK

HİZMETLERİ





- 1- MEB tarafından belirtilen takvim doğrultusunda oluşturulan psikososyal destek hizmetleri psikososyal destek programına uygun eğitim çalışmalarına katılır. Ayrıca öğrenci ve velilerin bu programda belirtilen takvim doğrultusunda eğitim çalışmalarına katılımının sağlanması konusunda bilgilendirir.
- 2- Okul rehberlik öğretmeni/psikolojik danışman psikososyal destek programının uygulanması sırasında okulda tespit edilmiş zorlu yaşam olayından ileri düzeyde etkilenmiş öğrencileri kurum ya da kuruluşlara yönlendirir.

- 3- Psikososyal destek eğitim uygulamaları sırasında yapılan paylaşımlarla ilgili gizlilik ilkelerini dikkate alır.
- 4- MEB ve okul yönetiminin belirlediği güncel talimatlar doğrultusunda öğrenci ve velilere salgın ile ilgili düzenli olarak bilgilendirme yapar.
- 5- Veli ve öğrenci toplantılarının gerektiğinde çevrim içi yolla gerçekleştirilmesini sağlar.





- 6- MEB ve okul yönetiminin düzenleyeceği hijyen eğitimi vb. eğitimlere katılır.
- 7- MEB psikososyal destek kapsamında COVID-19 salgını sürecinde psikolojik direnci artırmak amacıyla okul öncesi ve ilköğrencileri seviyesinde “Elif ve Alp” karakterlerini içeren Psikoeğitsel Etkinlikler Kitapçıkları serilerinin veliler tarafından takip edilmesini sağlar.
- 8- Salgın hastalık dönemlerinde psikolojik direncimizi korumak için MEB tarafından yayınlanan psikososyal bilgilendirme rehberlerinden faydalanılmasını sağlar.

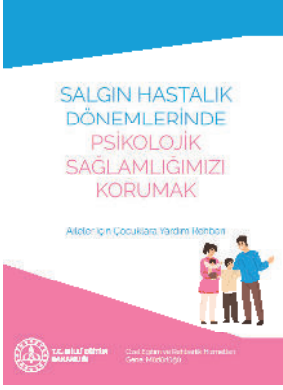

## **KAYNAKLAR**

[https://orgm.meb.gov.tr/meb\\_iys\\_dosyalar/2020\\_05/02012900\\_cocuk\\_kitabi2.pdf](https://orgm.meb.gov.tr/meb_iys_dosyalar/2020_05/02012900_cocuk_kitabi2.pdf)

[https://orgm.meb.gov.tr/meb\\_iys\\_dosyalar/2020\\_05/23185903\\_elif\\_ile\\_alp\\_2.pdf](https://orgm.meb.gov.tr/meb_iys_dosyalar/2020_05/23185903_elif_ile_alp_2.pdf)

[https://orgm.meb.gov.tr/meb\\_iys\\_dosyalar/2020\\_06/26120023\\_elif\\_ile\\_alp\\_-\\_kitap3.pdf](https://orgm.meb.gov.tr/meb_iys_dosyalar/2020_06/26120023_elif_ile_alp_-_kitap3.pdf)

[https://orgm.meb.gov.tr/meb\\_iys\\_dosyalar/2020\\_03/21161548\\_brosur\\_cocuk\\_son.pdf](https://orgm.meb.gov.tr/meb_iys_dosyalar/2020_03/21161548_brosur_cocuk_son.pdf)

[https://orgm.meb.gov.tr/meb\\_iys\\_dosyalar/2020\\_03/21161617\\_brosur\\_yetiskin\\_son.pdf](https://orgm.meb.gov.tr/meb_iys_dosyalar/2020_03/21161617_brosur_yetiskin_son.pdf)

[https://orgm.meb.gov.tr/meb\\_iys\\_dosyalar/2020\\_04/10142411\\_Genc-ler\\_Icin\\_Bilgilendirme\\_Rehberi.pdf](https://orgm.meb.gov.tr/meb_iys_dosyalar/2020_04/10142411_Genc-ler_Icin_Bilgilendirme_Rehberi.pdf)



